

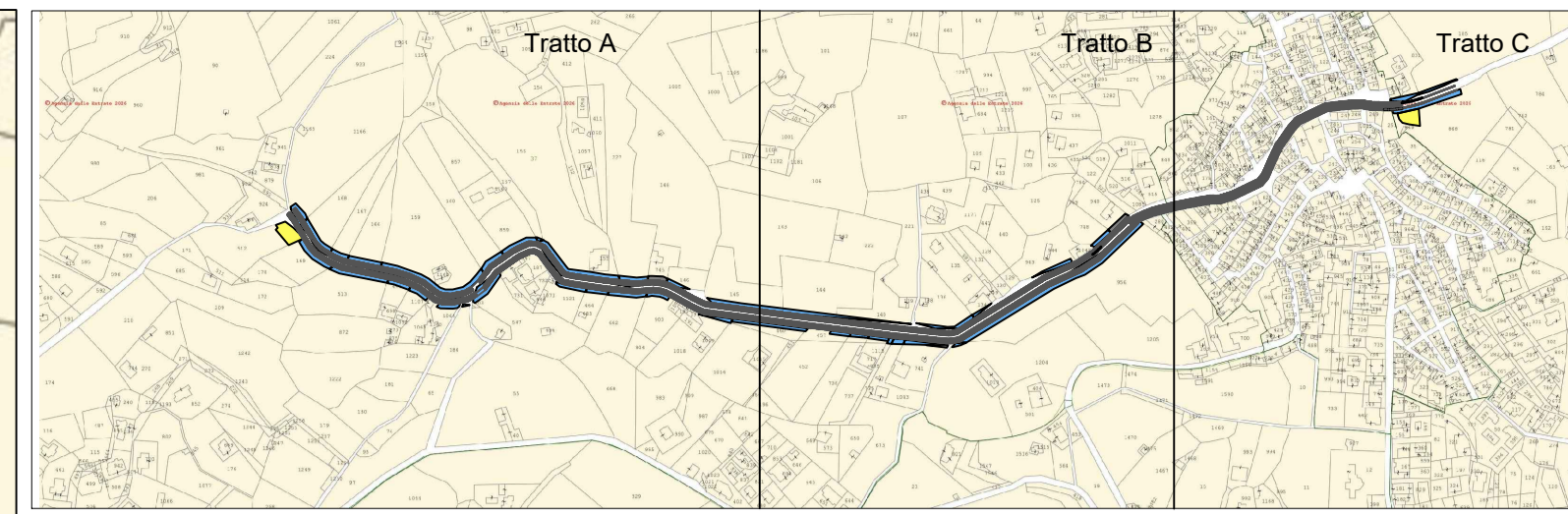

Tratto A



Foglio	Particella	Area esproprio Mq	Area Cantiere Mq	Ente urbano Mq	Foglio	Particella	Area esproprio Mq	Area Cantiere Mq	Ente urbano Mq
37	512		321		37	457	57		
37	1166	176			37	740	61		
37	168	231			37	739	56		
37	167	100			37	738	26		
37	166	280			37	1111	50		
37	159	842			37	1112	90		
37	160	174			37	741			21
37	859	274			37	1204	24		
37	156	719			37	144	212		
37	227	231			37	140	140		
37	146	94			37	136	142		
37	145	452			37	134	41		
37	169	326			37	943	99		
37	513	356			37	748	89		
37	444	165			37	948			98
37	1107	122			37	662	163		
37	547	280			37	903	107		
37	956	1224			37	664	75		
37	745			146	37	460	235		
37	1064	89			37	157	12		
37	186	7			39	831	81		
37	1121	118			39	105	69		
37	464	76			39	868	276	247	

Tratto B

Commissario di Governo contro il dissesto idrogeologico nella Regione siciliana ex legibus n. 116/2014 e 164/2014



Oggetto:
 PSME_75_MESSINA_PAPARDO - "Mitigazione dei Rischio "Alluvioni" con opere di sistemazione in alveo e dei sistemi arginali dei Torrenti LARDERIA, PAPARDO, SALEMI-GESSO, ORTOLIUZZO a salvaguardia della popolazione e del tessuto economico - 1° stralcio funzionale relativo al torrente PAPARDO"

Tratto C

PROGETTO DEFINITIVO

art. 23 comma 7 D.Lgs 50/2016

Piano particellare di esproprio
Stralcio catastale Foglio 37-38-39 del Comune di Messina

LEGENDA

Simb.	Descrizione
	Opere di progetto
	Limite d'intervento
	Area di cantiere
	Aree da espropriare
	Area Ente Urbano

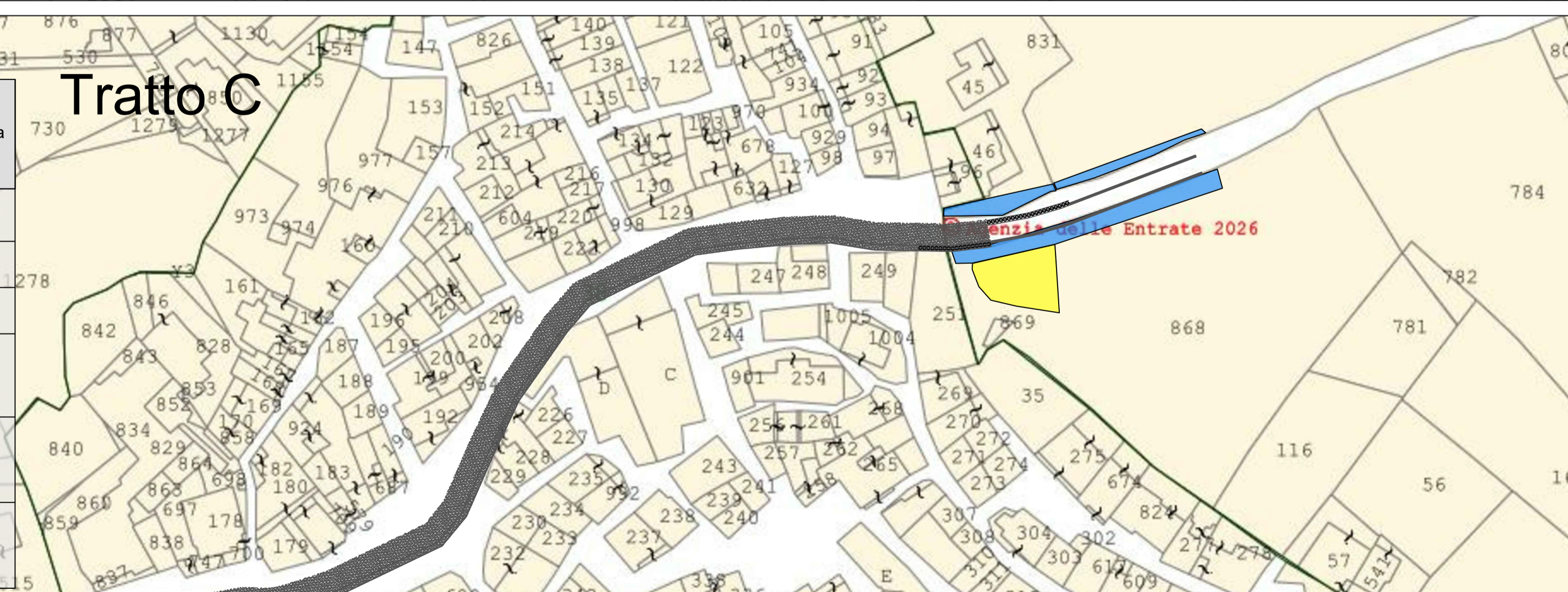

Gruppo di progettazione:
(Mandatario) 

(Mandanti)
 **STUDIO COLONNA s.r.l.** Società di Ingegneria
 Dott. Geol. Francesco Cannavò
 **Studio Ingegneri Verona e Franchini**
 Dott. Geol. Alfredo Natali

Redazione dell'elaborato:
SOCIETA'
 pH3 Engineering S.r.l. Unipersonale
RESPONSABILE:
 Ing. Salvatore Zaccaro

R.U.P.:
 Ing. Giuseppe Messina

Titolo Elaborato: PIANO PARTICELLARE D'ESPROPRIO

Direzione di progetto per RTP: Dott. Ing. Simone Venturini

Codice Elaborato: PD|EG|ESP|01

Scala: 1:1000

REVISIONE	N.	DESCRIZIONE	RED.	VER.	APP.
0	11/2023	Emissione	F.M.	M.C.	S.Z.
1	03/2026	Emissione a seguito di nota Commissario n°1693/UC del 05.02.2026	F.M.	M.C.	S.Z.
2					

NOME FILE: PD-EG-ESP-01.dwg

DATA: MARZO 2026

Questo elaborato è di proprietà del Raggruppamento temporaneo di progettisti. È vietata qualsiasi riproduzione, sia integrale che parziale, senza autorizzazione scritta. Non può essere utilizzato per scopi diversi da quelli per cui è fornito.