

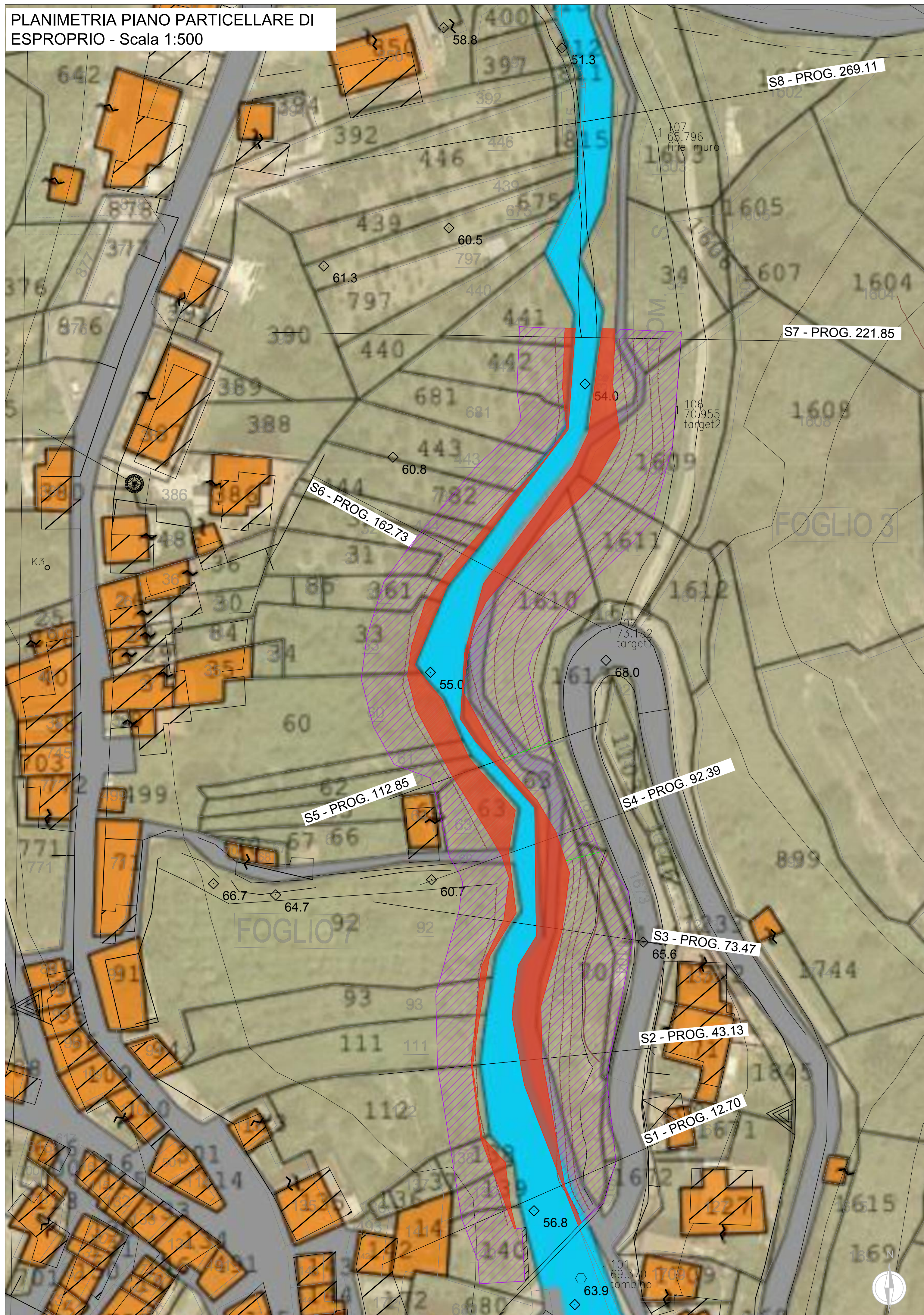

PLANIMETRIA PIANO PARTICELLARE DI ESPROPRIO - Scala 1:500

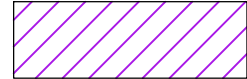

LEGENDA

-  Aree Occupazione temporanea
-  Aree Esproprio



Comune di Condrò



Commissario di Governo
 contro il dissesto idrogeologico nella Regione Siciliana
 ex legibus n. 116/2014 e n. 164/2014
 FP_ME_919_Comune di Condrò - Codice ReNDiS 191R919/G1
 CUP J14J15000000001 - CIG 7875868BDE



MITIGAZIONE RISCHIO IDROGEOLOGICO A PROTEZIONE DEL CENTRO ABITATO MEDIANTE SISTEMAZIONE E RISAGOMATURA DEL TRATTO DEL TORRENTE CANALICCHIO

PROGETTO DEFINITIVO

Titolo elaborato

PLANIMETRIA PIANO PARTICELLARE DI ESPROPRIO

Elaborato

13

Scala 1:500

Data: Aprile 2023

Progettisti:

DOTT. ING. MANUELA BARBAGIOVANNI GASPARO (CAPOGRUPPO)

DOTT. ING. ANTONIO PIO D'ARRIGO
 DOTT. ING. NICOLA RUSTICA
 DOTT. ING. DOMENICO MANGANO
 DOTT. ING. AGOSTINO LA ROSA
 DOTT. ING. ALBERTO LO PRESTI
 DOTT. GEOL. PIERO MERK



co: Ing. Manuela Barbagiovanni Gasparo, Via Industriale vicolo1 Fraz. Rocca, - 98070 MESSINA (tel./fax: 090364154 - e-mail manuela.barbagiovanni@gmail.com - pec manuela.barbagiovannigasparo@ingpec.eu)

R.U.P.: Ing. Andrea Speciale

Rev N°	Descrizione	Data
0	Prima emissione	Luglio 2022
1	Seconda emissione	Marzo 2023

Redatto da: ALP Verificato da: AD Validato da: MB Codice: 0521 CE ID Elaborato: 13 - PLANESP.dwg Percorso: Consolidamenti\0521 CE- CONDRO'