



COMMISSARIO di GOVERNO

contro il dissesto idrogeologico della Regione Siciliana

ex legibus n° 116/2014 e n° 164/2014



ME_17731_LIMINA_LAVORI DI CONSOLIDAMENTO SULLA PROVINCIALE SP12 IN PROSSIMITA' DELLA VIA MARTIRI DI BOLOGNA A MONTE DELLA VIA ROMA IN ZONA R4, A DIFESA DEL CENTRO ABITATO E DEGLI IMPIANTI SPORTIVI NEL COMUNE DI LIMINA - CUP J59D16001730001

PROGETTO DEFINITIVO

art. 23 comma 7 D.Lgs 50/2016

Titolo Elaborato:

STIMA INDENNITA' DI ESPROPRIO

Numero Elaborato:

ER.10

Codice Elaborato:

PD ER 10

Scala:

Data:

-
Dicembre 2021

Responsabile del coordinamento e dell'integrazione delle Prestazioni Specialistiche:

Studio Colonna S.r.l. - Ing. Pietro Colonna

Gruppo di progettazione:

(Capogruppo Mandataria)

(Mandanti)



pH3 Engineering S.r.l. Unipersonale

pH3 Engineering S.r.l.
Unipersonale
Amministratore Unico
Direttore Tecnico
Ing. Salvatore Zaccaro



Studio Colonna S.r.l.

Via C. Pollicoro
98122 - MESSINA (ME)
Tel. 090 718816
mail: colonna@studiocolonna.it

Ing. Marco Calogero

Dott. Geol. Carmelo Antonio Nicita



Responsabile Unico del Procedimento:

Responsabile Unico del Procedimento
a arch. Domenico Costa
Domenico Costa



Questo elaborato è di proprietà del Raggruppamento temporaneo di progettisti. E' vietata qualsiasi riproduzione, sia integrale che parziale, senza autorizzazione scritta. Non può essere utilizzato per scopi diversi da quelli per cui è fornito.

1 PREMESSA

La presente relazione di stima è finalizzata a determinare il più probabile valore di mercato dei terreni interessati dal "Progetto Definitivo di consolidamento sulla provinciale SP12 in prossimità della via Martiri di Bologna a monte della via Roma in zona R4, a difesa del centro abitato e degli impianti sportivi nel Comune di Limina", in provincia di Messina, allo scopo di procedere alla loro acquisizione o occupazione temporanea in relazione al loro utilizzo per i lavori di cui in oggetto.

2 IDENTIFICAZIONE DELL'AREA OGGETTO DI ACQUISIZIONE / OCCUPAZIONE TEMPORANEA

L'area oggetto di interesse si trova nel territorio del Comune di Limina (ME), sito a circa 50 km da Messina (Figura 1).



Figura 1 Ortofoto con ubicazione del Comune di Limina [fonte google]

La regione interessata dall'intervento è ubicata nella parte nord-ovest del centro abitato, il quale è interessato da fenomeni di dissesto diffuso che hanno provocato danneggiamenti al tessuto stradale e alla relativa rete di raccolta acque meteoriche.

Dal punto di vista catastale, oltre alle zone demaniali e comunali sulle quali insistono le opere previste, l'area è distinta al Catasto Terreni ai fogli di mappa n. 6, 7, 8 e 9 ed in particolare alle seguenti particelle:

Foglio	Particelle
6	354
7	281, 317, 318, 319, 321, 322, 323, 324, 325, 326, 327, 328, 330, 331, 333, 344, 345, 1318, 1438, 1439, 1445, 1446, 1452, 1485, 1488, 1628, 1629, 1668, 1675, 1677, 1680, 1682, 1861, 2065, 2066
8	392, 398, 626, 799, 1002, 1004, 1007, 1109
9	1, 3

Tali particelle, a seguito di verifiche catastali, risultano essere intestate a ditte private, per cui occorre procedere alla dichiarazione di pubblica utilità così come stabilito dal D.P.R. 327/2001.

3 STATO DEI LUOGHI

I luoghi oggetto di intervento (**Figura 2**) sono situati nell'ambito del territorio del Comune di Limina (ME). Limina si trova sul versante Ionico dei Monti Peloritani a 550 metri sul livello del mare, collocato sulla sponda destra della Valle d'Agrò, il paese è posto ai piedi del Monte Kalfa;. L'area in oggetto è ubicata ad una quota variabile tra i 570 e i 600 m s.l.m. e si trova alle coordinate Lat. 37°56'24.62"N; Long. 15°16'9.71"E.



Figura 2 – Vista nadirale del tratto oggetto di intervento [fonte google]

Dal punto di vista cartografico, l'area è censita nelle seguenti carte, a diversa scala:

- Cartografia IGM a scala 1:25.000: foglio n° 262_I_NO;
- Cartografia Tecnica Regionale (CTR) a scala 1:10.000: foglio n. 613080;
- Fogli catastali n. 7-8-9 del Comune di Limina a scala 1:2.000

dei quali si riportano di seguito degli stralci cartografici:

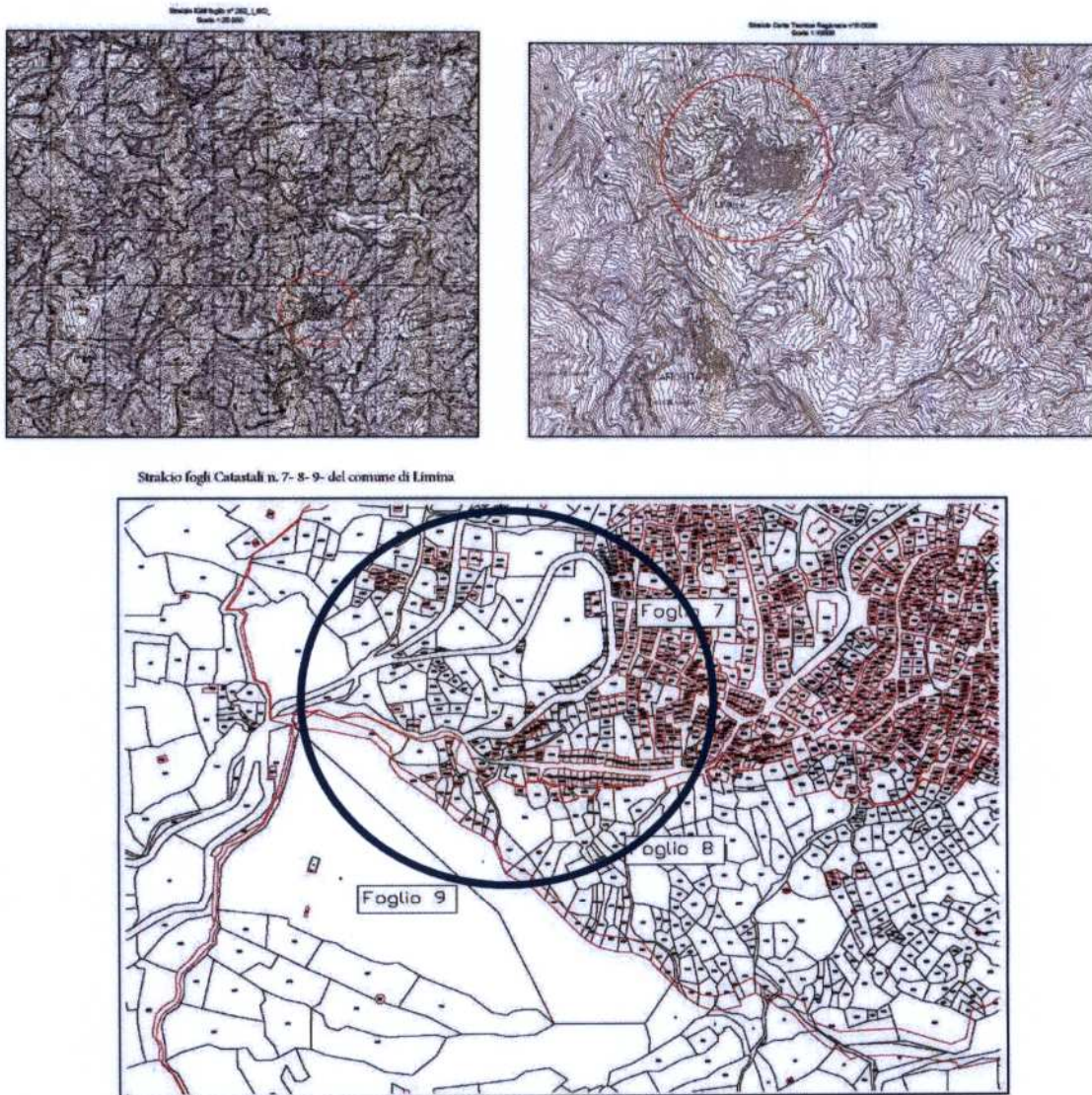

Figure 3 – Raccolta di stralci cartografici relativi al sito oggetto di intervento

La progettazione degli interventi in oggetto si è resa necessaria al fine di affrontare lo stato di dissesto che interessa la provinciale S.P. 12 in prossimità della via M. di Bologna, a monte della via Roma, in zona R4, a difesa del centro abitato e degli impianti sportivi nel Comune di Limina (ME).

L'area in oggetto presenta una frana complessa che interessa uno strato piuttosto importante di suolo che, a causa delle infiltrazioni di acque meteoriche, potrebbe subire scivolamenti rapidi di alcune aree del versante. In particolare, il movimento franoso inizia a monte della strada provinciale che collega Limina Roccafiorita interessando sia la strada provinciale stessa che diversi fabbricati limitrofi; tale strada, nella parte a monte dell'abitato e dell'area sportiva ha subito numerosi abbassamenti e le opere di sostegno si sono notevolmente lesionate. Anche il tratto a monte della via Roma presenta notevoli avvallamenti sulla sede stradale e lesioni sui muri di sostegno.

CARATTERISTICHE GEOMORFOLOGICHE, GEO-LITOLOGICHE E GEOTECNICHE :

Tralasciando le caratteristiche a grande scala (per le quali si rimanda alla relazione geologica), in tale breve sunto – funzionale a dare concretezza alla presente relazione – viene riportato il quadro generale delle caratteristiche dei terreni di fondazione coinvolti nell'intervento.

L'analisi geomorfologica dell'area di stretto interesse ha evidenziato forme evolutive superficiali, fessurazioni, corrugamenti e rilascio del terreno che tendono ad una evoluzione lenta del versante. Tali forme di evoluzione geomorfologica "diffusa" mobilitano le coperture e gli orizzonti più alterati della formazione metamorfica.

Gli orizzonti superficiali della formazione "Conglomeratica" interessata dal dissesto, a composizione sabbioso-limosa, assumono localmente un aspetto detritico alterato con chiari evidenze di movimenti gravitativi, fessurazioni, corrugamenti e rilascio del terreno, legati principalmente alla circolazione idrica superficiale ed all'elevata capacità di imbibizione degli stessi in occasione di eventi meteorici eccezionali.

L'analisi geologica dell'intorno d'interesse ha evidenziato, oltre ai suddetti orizzonti della formazione conglomeratica, orizzonti fratturati ed alterati della formazione metamorfica in posto (Metamorfiti a basso grado di cristallinità alterate e degradate).

Alla luce delle analisi geologiche effettuate, risultano indispensabili interventi di mitigazione geomorfologia dell'area. Le opere strutturali di sistemazione e mitigazione dovranno avere come sedime di fondazione il sub-strato metamorfico in posto, evitando fenomeni di scivolamenti lungo le superfici di contatto fra i terreni di copertura ed il sottostante basamento metamorfico. Risulta indispensabile la realizzazione di un sistema di raccolta delle acque superficiale dell'area, evitando in tal modo infiltrazioni incontrollate nel terreno, con conseguente innesco di movimenti lungo la superficie di contatto fra i terreni di copertura ed i sottostanti terreni di basamento.

4 ANALISI DEL REGIME VINCOLISTICO

L'analisi del contesto vincolistico insistente sulle aree ha permesso di delineare il seguente quadro:

Nell'ambito del **Piano di Assetto Idrogeologico (PAI)** Sicilia, l'area oggetto di intervento è mappata con un dissesto attivo a pericolosità P3 e rischio R4 a cui è stato attribuito il Codice Dissesto 099-5LM-016 :

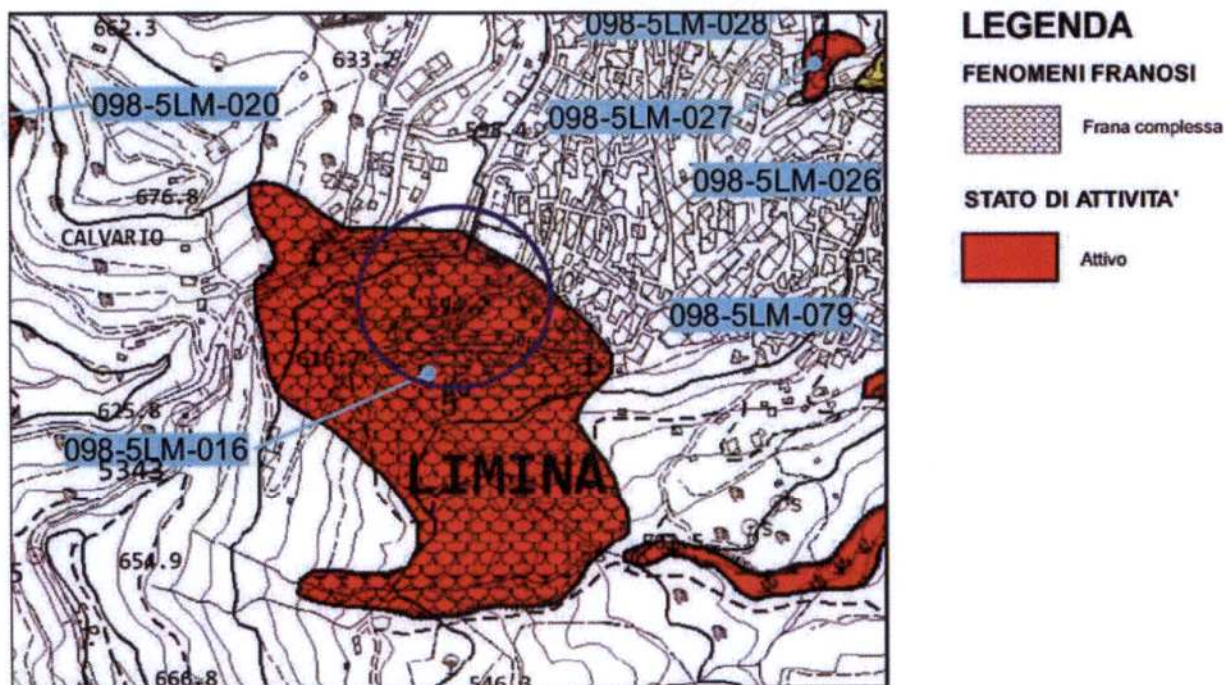

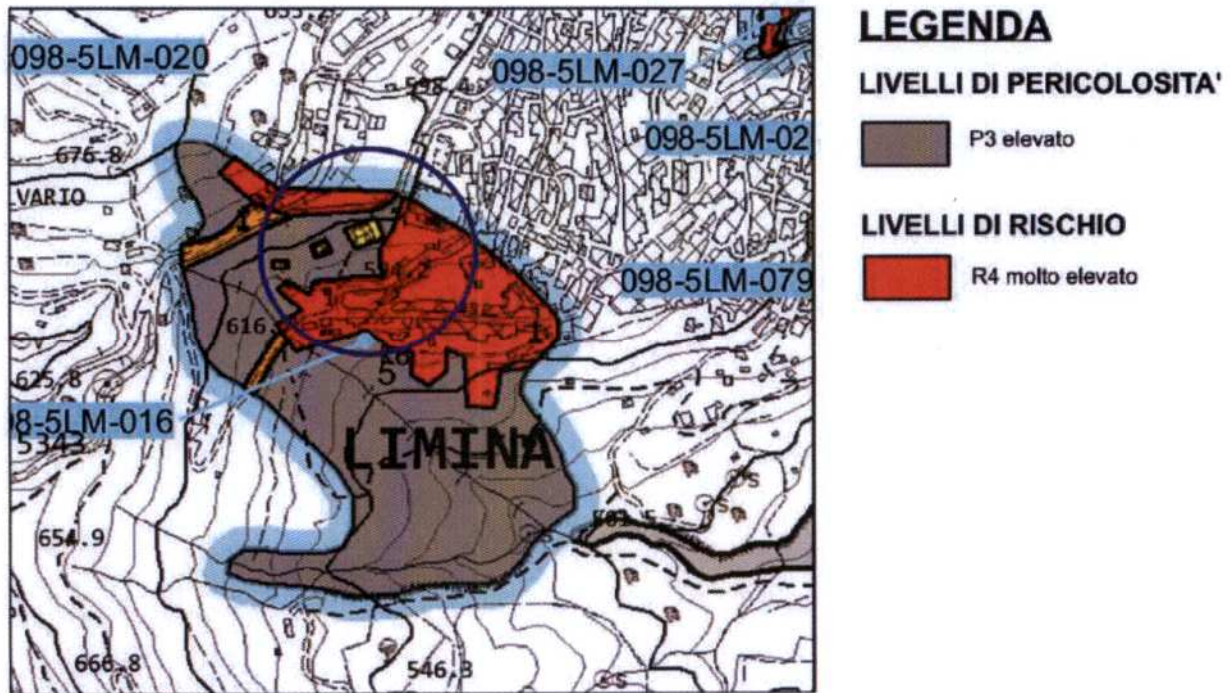
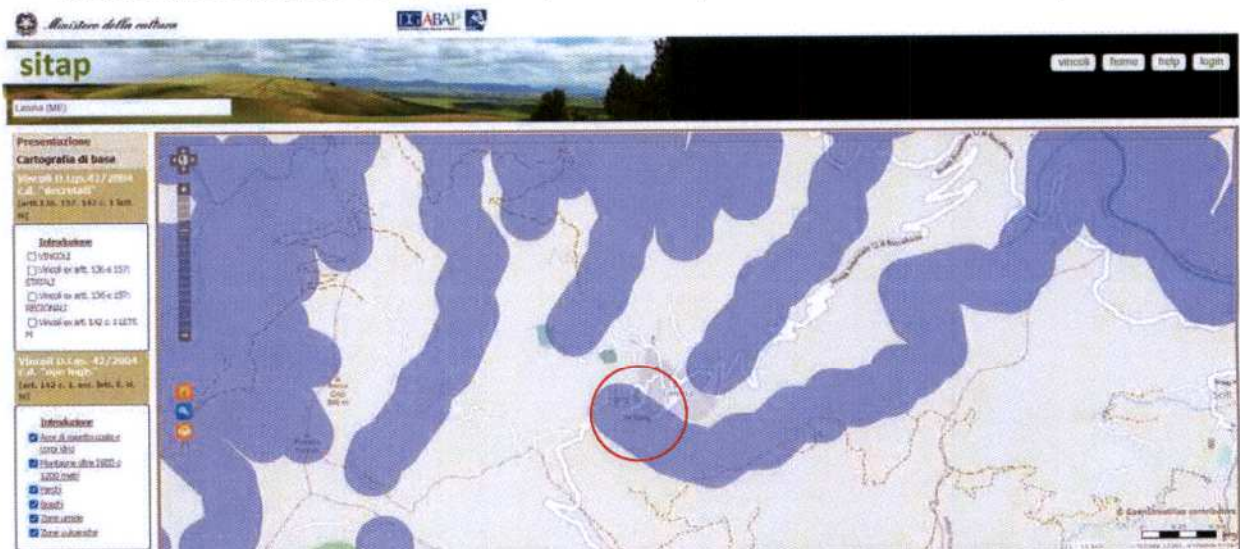

Figure 1 – STRALCI CARTA DEI DISSESTI N° 06

(Area fra F.ra d'Alcantara e F.ra d'Agrò – Bacino idrografico della F.ra d'Agrò e area fra F.ra d'Agrò e Torrente Savoca (098))

- Dal punto di vista dei **beni paesaggistici** di cui al **Codice dei beni culturali**, il territorio comunale di Limina risulta incluso nell'ambito 9 "Area della catena settentrionale - Monti Peloritani" del Piano Paesistico Regionale.

La ricerca dei vincoli di carattere culturale/paesaggistico è stata condotta, pertanto, con riferimento al geoportale <http://sitap.beniculturali.it/> che ha permesso di evincere che l'area oggetto di intervento è interessata dal **vincolo "Aree di rispetto di 150 metri dalle sponde dei fiumi, torrenti e corsi d'acqua iscritti negli elenchi delle Acque Pubbliche, ai sensi dell'art. 142 c. 1 lett. c) del Codice"**



○ Area oggetto di intervento

Figure 2 – Stralcio cartografico di perimetrazione del vincolo di cui all'art. 142, c. 1 lett. c) del D. Lgs 42/2004 con individuazione dell'area di intervento

5 DESCRIZIONE SOMMARIA DEGLI INTERVENTI

Alla luce di quanto premesso fin ora, la soluzione progettuale proposta, meglio descritta negli elaborati progettuali specialistici, per la raccolta e lo smaltimento delle acque meteoriche prevede in definitiva i seguenti interventi:

- **Sistema di accumulo e infiltrazione nel primo sottosuolo mediante trincee drenanti prefabbricate;**
- **Canalette superficiali in cls a sezione trapezia realizzate in opera, in testa alle trincee drenanti;**
- **Tubazioni nella porzione Est del versante, per lo scarico a valle al ricettore finale;**
- **Risagomatura e sistemazione dell'impluvio esistente nella porzione Ovest del versante mediante rivestimento pesante e flessibile tipo Blockflex;**
- **Videoispezione, spurgo e pulizia della rete urbana esistente lungo il tratto di strada oggetto di intervento;**
- **Collocazione di condotta finale di recapito a valle all'impluvio esistente.**
-

A scopo esemplificativo si riportano di seguito uno stralcio della planimetria di progetto e particolari costruttivi rappresentativi degli interventi idraulici previsti (di cui alla tavola EG.8 – Planimetria e particolari opere idrauliche):



Figura 7 – Stralcio planimetrico degli interventi idraulici previsti



Figura 8 – Particolari tipologici riguardanti gli interventi salienti di natura idraulica

Inoltre per garantire la stabilità dei terreni e la perfetta fruizione della strada provinciale SP12 in prossimità della via Martiri di Bologna a monte della via Roma, oltre alle predette opere di natura idraulica, è prevista la realizzazione di n° 3 paratie interrato aventi pali in c.a. di diametro Ø800 ad interasse pari ad 1,00m, solidarizzati in sommità da una trave di collegamento in c.a. avente sezione 1,00m x 1,00m, dislocate nell'area così come indicate nella planimetria generale di progetto (di cui alla tavola EG.6 - Planimetria generale di progetto), di cui si riporta uno stralcio:

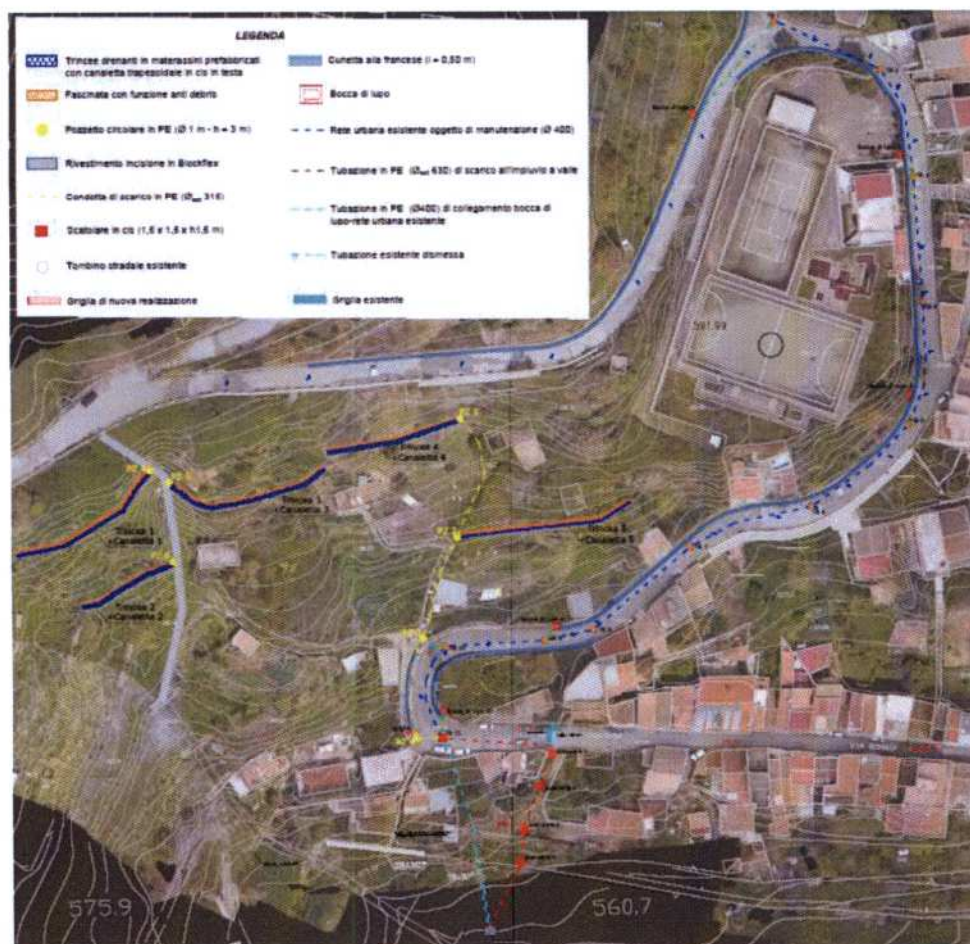

Figura 9 – Stralcio Planimetria generale di intervento con ubicazione delle paratie di pali previste

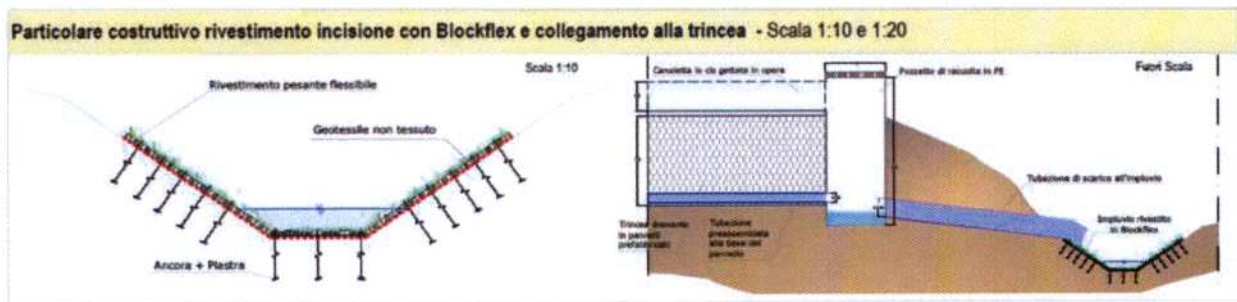
6 STATO DI POSSESSO

L'area su cui sorgono i terreni oggetto di stima ricade nei fogli Catastali n. 6, 7, 8 e 9 del Comune di Limina (ME). Al Nuovo Catasto Edilizio Urbano dell'ufficio territoriale della provincia di Messina risultano così censiti:

Comune	Foglio	Particella	Qualità	Superficie (mq)	Proprietà
Limina	6	354	Ente Urbano	880	Da Definire
Limina	7	281	Vigneto	4644	LEO GIUSEPPA FU CARMELO GIUSEPPE Oneri LEO MARIA NUNZIATA FU CARMELO GIUSEPPE Oneri LEO PIETRO FU CARMELO GIUSEPPE Oneri
Limina	7	317	Semin. Arbor.	130	MAZZAGLIA CONCETTA Comproprietario RESTIFO ANITA CONCETTA ROSARIA nata a LIMINA (ME) il 17/12/1960 RSTNCN60T57E594B Proprieta' 1/4 RESTIFO FILIPPO nato a LIMINA (ME) il 01/01/1956 RSTFPP56A01E594O Proprieta' 1/4
Limina	7	318	Fico India	40	TOSCANO FILIPPO Comproprietario TOSCANO GIUSEPPA Comproprietario TOSCANO MARIA nato/a a LIMINA (ME) il 13/02/1875 Comproprietario TOSCANO NUNZIATO Comproprietario TOSCANO SEBASTIANO Comproprietario
Limina	7	319	Fico India	450	GIARDINA CONCETTA nata a LIMINA (ME) il 09/12/1963 GRDCCT63T49E594B Comproprietario per 3/18 GIARDINA DOMENICO nato a LIMINA (ME) il 12/08/1926 GRDDNC26M12E594E Proprieta' 3/18 GIARDINA GIOVANNA nata a LIMINA (ME) il 05/09/1967 GRDGNN67P45E594Z Comproprietario per 3/18 GIARDINA GIUSEPPE nato a LIMINA (ME) il 25/02/1939 GRDGPP39B25E594Z Usufruttuario parziale per 3/18 GIARDINA MARIA CATENA nato/a il 23/09/1903 Usufruttuario parziale per 3/18 SAGLIMBENI CONCETTA FU FILIPPO Comproprietario per 12/18 SAGLIMBENI FILIPPO FU FRANCESCO Comproprietario per 12/18 SAGLIMBENI FRANCESCA FU FILIPPO Proprieta' 3/18 SAGLIMBENI MARIA CATENA FU FILIPPO Comproprietario per 12/18
Limina	7	321	Fico India	840	GIARDINA CONCETTA nata a LIMINA (ME) il 09/12/1963 GRDCCT63T49E594B Oneri 1/12 GIARDINA DOMENICO nato a SIRACUSA (SR) il 26/04/1983 GRDDNC83D26I754T Proprieta' 1/4 GIARDINA GIOVANNA nata a LIMINA (ME) il 05/09/1967 GRDGNN67P45E594Z Oneri 1/12 GIARDINA GIUSEPPE nato a LIMINA (ME) il 25/02/1934 GRDGPP34B25E594U Oneri GIARDINA VALENTINA nata a NOTO (SR) il 16/05/1986 GRDVNT86E56F943I Proprieta' 1/4 SAGLIMBENI FRANCESCA FU FILIPPO Oneri 8/12 SAGLIMBENI FRANCESCA FU FILIPPO Proprieta' 2/12 SAGLIMBENI MARIA CATENA FU FILIPPO Oneri 2/12 SAGLIMBENI MARIA CATENA FU FILIPPO Oneri 8/12
Limina	7	322	Fico India	390	MANULI SANTA nata a LIMINA (ME) il 30/05/1954 MNLSNT54E70E594F Proprieta' 1000/1000
Limina	7	323	Fico India	89	TOSCANO MARIA nato/a a LIMINA (ME) il 13/02/1875 Proprieta' 1000/1000

ER.10 – Relazione di stima indennità di esproprio

Limina	7	324	Semin. Arbor.	43	RAGUSA GIUSEPPE nato a LIMINA (ME) il 29/08/1960 RSGGPP60M29E594L Proprieta' 1/2 RAGUSA MARIA nata a LIMINA (ME) il 15/04/1963 RGSMA63D5E594U Proprieta' 1/2
Limina	7	325	Fico India	86	TOSCANO NUNZIATO nato/a a LIMINA (ME) il 25/03/1888 Proprieta' 1000/1000
Limina	7	326	Fico India	300	LAPI FILIPPA ROSARIA nata a LIMINA (ME) il 18/08/1934 LPAFPP34M58E594B Proprieta' 1/2 NOTO SANTA nata a LIMINA (ME) il 13/05/1941 NTOCNT41E53E594R Proprieta' 1/2
Limina	7	327	Incolto prod.	800	COMUNE DI LIMINA Proprieta' 1000/1000
Limina	7	328	Fico India	760	OCCHINO ANGELO nato/a a LIMINA (ME) il 29/08/1901 Proprieta' 1/8 OCCHINO CARMELO nato/a a LIMINA (ME) il 27/11/1992 Proprieta' 1/8 OCCHINO ONOFRIO nato/a a LIMINA (ME) il 03/04/1903 Proprieta' 1/8 OCCHINO SEBASTIANO nato a LIMINA (ME) il 10/05/1931 CCHSST31E10E594X Proprieta' 1/8 RESTIFO ANITA CONCETTA ROSARIA nata a LIMINA (ME) il 17/12/1960 RSTNCN60T57E594B Proprieta' 2/8 RESTIFO FILIPPO nato a LIMINA (ME) il 01/01/1956 RSTFPP56A01E594O Proprieta' 2/8
Limina	7	330	Semin. Arbor.	260	RESTIFO ANTONINO Proprieta' 2/6 RESTIFO CARMELO nato/a a LIMINA (ME) il 26/12/1948 Proprieta' 1/6 RESTIFO COSIMA Proprieta' 2/6 RESTIFO GENIA nata a LIMINA (ME) il 02/11/1950 RSTGNE50S42E594J Proprieta' 1/6 SAGLIMBENI GIUSEPPA nata a LIMINA (ME) il 04/03/1922 SGLGPP22C44E594C Usufruttuario parziale
Limina	7	331	Semin. Arbor.	73	TOSCANO FILIPPA nata a LIMINA (ME) il 03/06/1964 TSCFPP64H43E594M Proprieta' 1/2 TOSCANO MARIA nata a MESSINA (ME) il 12/03/1962 TSCMRA62C52F158O Proprieta' 1/2
Limina	7	333	Seminativo	350	SAGLIMBENI ANTONINO nato a LIMINA (ME) il 29/01/1903 SGLNNO3A29E594B Proprieta' 1000/1000
Limina	7	344	Agrumeto	660	ALIBRANDI VENERA nato/a a LIMINA (ME) il 05/07/1905 Proprieta' 1/2 RICCIARDI CARMELO nato/a a LIMINA (ME) il 17/02/1901 Proprieta' 1/2
Limina	7	345	Fico India	400	SAGLIMBENI ANTONINO Proprieta' 1000/1000
Limina	7	1318	Fabbr. Rurale	21	SAGLIMBENI CONCETTA Comproprietario SAGLIMBENI FILIPPO nato/a a LIMINA (ME) il 19/06/1967 Comproprietario
Limina	7	1438	Vigneto	350	CAMARDA CARMELO Da verificare 1/2 CAMARDA EUGENIO Da verificare 1/2 CAMARDA FILIPPO Da verificare 1/2 CAMARDA GAETANO Da verificare 1/2 CAMARDA MARIA Da verificare 1/2 LO GIUDICE ALESSANDRO nato a TORINO (TO) il 03/11/1970 LGDLN70S03L219X Proprieta' 1/8 LO GIUDICE FILIPPO nato/a a LIMINA (ME) il 24/06/1944 Da verificare 1/2
Limina	7	1439	Gelseto	120	RESTIFO CONCETTA nata a LIMINA (ME) il 03/08/1948 RSTCCT48M43E594R Proprieta' 1/2 RESTIFO MARIA nata a LIMINA (ME) il 30/09/1938 RSTMRA38P70E594R Proprieta' 1/2
Limina	7	1445	Gelseto	140	RIZZO LUCIA Proprieta' SAGLIMBENI CONCETTA nato/a a LIMINA (ME) il 04/02/1875 Usufrutto
Limina	7	1446	Gelseto	130	COGLITORE FILIPPO nato a LIMINA (ME) il 18/05/1908 CGLFPP08E18E594H Comproprietario COGLITORE GIUSEPPA nata a LIMINA (ME) il 16/04/1910 CGLGPP10D56E594X Comproprietario

ER.10 – Relazione di stima indennità di esproprio

Limina	7	1452	Area Urbana	14	GALIFI MARIA NUNZIATA nata a LIMINA (ME) il 13/09/1959 GLFMNN59P53E594A Proprieta' 1/2 OCCHINO SANTO GIUSEPPE nato a LIMINA (ME) il 04/06/1950 CCHSTG50H04E594G Proprieta' 1/2
Limina	7	1485	Vigneto	134	CANNAVO GAETANO Comproprietario CANNAVO SALVATORE nato a LIMINA (ME) il 02/03/1914 CNNSVT14C02E594E Comproprietario
Limina	7	1488	Fico India	110	TAMA' SEBASTIANO ALFIO nato a MESSINA (ME) il 04/06/1962 TMASST62H04F158S Proprieta' 1/1
Limina	7	1628	Seminativo	160	SAGLIMBENI FILIPPO nato a LIMINA (ME) il 23/11/1925 SGLFPP25S23E594H Proprieta' 1/4 SAGLIMBENI GIOVANNI nato a LIMINA (ME) il 22/06/1935 SGLGNN35H22E594C Proprieta' 1/4 SAGLIMBENI SEBASTIANO nato a LIMINA (ME) il 02/01/1933 SGLSST33A02E594S Proprieta' 1/4 SAGLIMBENI SEBASTIANA ONOFRIA nata a LIMINA (ME) il 12/09/1927 SGLSST27P52E594B Proprieta' 1/4
Limina	7	1629	Seminativo	60	GIARDINA CONCETTO Proprieta' 1000/1000
Limina	7	1668	Vigneto	910	LEO GIUSEPPA nata a LIMINA (ME) il 20/08/1936 LEOGPP36M60E594M Proprieta' 1/2 LEO MARIA NUNZIATA nata a LIMINA (ME) il 29/06/1933 LEOMNN33H69E594X Proprieta' 1/2
Limina	7	1675	Semin. Arbor.	460	SAGLIMBENI AGATA con sede in LIMINA (ME) Proprieta' 15/27 SAGLIMBENI DOMENICO nato a LIMINA (ME) il 05/09/1944 SGLDNC44P05E594H Proprieta' 2/27 SAGLIMBENI FILIPPO Usufrutto SAGLIMBENI GIUSEPPE con sede in LIMINA (ME) Proprieta' 6/27 SAGLIMBENI GIUSEPPE nato a LIMINA (ME) il 04/06/1946 SGLGPP46H04E594S Proprieta' 2/27 SAGLIMBENI MARIA ANNUNZIATA nata a LIMINA (ME) il 13/10/1910 SGLMNN10R53E594S Proprieta' 2/27
Limina	7	1677	Seminativo	40	RAGUSA MARIA nata a LIMINA (ME) il 18/04/1923 RGSMPA23D58E594Q Proprieta' 1000/1000
Limina	7	1680	Vigneto	30	GIARDINA DOMENICO nato a LIMINA (ME) il 12/08/1926 GRDDNC26M12E594E Comproprietario per 3/18 GIARDINA GIUSEPPE nato a LIMINA (ME) il 25/02/1939 GRDGPP39B25E594Z Comproprietario per 3/18 GIARDINA MARIA nato/a a LIMINA (ME) il 23/09/1903 Usufrutto 3/18 SAGLIMBENI CONCETTA Comproprietario per 12/18 SAGLIMBENI FRANCESCA Proprieta' 3/18 SAGLIMBENI FRANCESCO Comproprietario per 12/18 SAGLIMBENI MARIA Comproprietario per 12/18
Limina	7	1682	Gelseto	10	D'AMICO GIUSEPPE MARIO nato a GERMANIA (EE) il 20/03/1965 DMCGPP65C20Z112D Proprieta' 1/1
Limina	7	1861	Vigneto	430	E-DISTRIBUZIONE S.P.A. con sede in ROMA (RM) 05779711000 Proprieta' 1/1
Limina	7	2065	F/1	66	CANNAVO' GIUSEPPE SALVATORE nato a LIMINA (ME) il 17/02/1969 CNNGPP69B17E594J Proprieta' 1/2 NOTO FILIPPA nata a LIMINA (ME) il 27/02/1937 NTOFPP37B67E594P Proprieta' 1/2
Limina	7	2066	Accessorio comune ad ente rurale ed urbano	29	Comune di LIMINA (Proprieta' da definire)
Limina	8	386	Fico India	1750	SAGLIMBENI ANGELO nato a MESSINA (ME) il 14/03/1992 SGLNGL92C14F158Y Proprieta' 1/1

ER.10 – Relazione di stima indennità di esproprio

Limina	8	387	Fico India	270	<p>NOTO CARMELA nata a LIMINA (ME) il 31/08/1946 NTOCML46M71E594A Proprieta' 2/24 RESTIFO CARMELA nata a LIMINA (ME) il 12/04/1899 RSTCML99D52E594X Proprieta' 4/24 SAGLIMBENI BARBARA nata a LIMINA (ME) il 04/12/1929 SGLBBR29T44E594M Proprieta' 2/24 SAGLIMBENI CARMELO nato a LIMINA (ME) il 03/06/1922 SGLCML22H03E594P Proprieta' 2/24 SAGLIMBENI FILIPPO nato a LIMINA (ME) il 15/04/1933 SGLFPP33D15E594H Proprieta' 2/24 SAGLIMBENI GIOVANNI nato a LIMINA (ME) il 24/06/1908 SGLGNN08H24E594D Proprieta' 6/24 SAGLIMBENI SANTA nata a LIMINA (ME) il 07/02/1942 SGLSNT42B47E594Q Proprieta' 6/24</p>
Limina	8	392	Pascolo	1250	<p>BARBARO CARMELA nata a MESSINA (ME) il 04/01/1944 BRBCLM44A44F158A Proprieta' 3/27 IMPELLIZZERI CATENA nata a LIMINA (ME) il 08/10/1919 MPLCTN19R48E594L Proprieta' 9/27 RESTIFO GIUSEPPE nato a MESSINA (ME) il 26/07/1970 RSTGPP70L26F158B Proprieta' 5/27 RESTIFO MARIATERESA nata a MESSINA (ME) il 10/07/1968 RSTMTR68L50F158P Proprieta' 5/27 RESTIFO VINCENZO FILIPPO nato a MESSINA (ME) il 18/05/1977 RSTVCN77E18F158F Proprieta' 5/27</p>
Limina	8	398	Seminativo	310	<p>MANULI AGATINA Proprieta' 1000/1000</p>
Limina	8	626	Incolto prod.	110	<p>NOTO CARMELA nata a LIMINA (ME) il 31/08/1946 NTOCML46M71E594A Proprieta' 2/24 RESTIFO CARMELA nata a LIMINA (ME) il 12/04/1899 RSTCML99D52E594X Proprieta' 4/24 SAGLIMBENI BARBARA nata a LIMINA (ME) il 04/12/1929 SGLBBR29T44E594M Proprieta' 2/24 SAGLIMBENI CARMELO nato a LIMINA (ME) il 03/06/1922 SGLCML22H03E594P Proprieta' 2/24 SAGLIMBENI FILIPPO nato a LIMINA (ME) il 15/04/1933 SGLFPP33D15E594H Proprieta' 2/24 SAGLIMBENI GIOVANNI nato a LIMINA (ME) il 24/06/1908 SGLGNN08H24E594D Proprieta' 6/24 SAGLIMBENI SANTA nata a LIMINA (ME) il 07/02/1942 SGLSNT42B47E594Q Proprieta' 6/24</p>
Limina	8	799	Seminativo	60	<p>MANULI GIUSEPPA nata a SANTA TERESA DI RIVA (ME) il 08/02/1928 MNLGPP28B48I311H Proprieta' 1/3 MANULI MARIA nata a LIMINA (ME) il 12/08/1945 MNLMRA45M52E594C Proprieta' 1/3 MANULI VENERA nato/a il 15/02/1926 Proprieta' 1/3</p>
Limina	8	1002	Fico India	692	<p>RIZZO NUNZIATO nato a LIMINA (ME) il 24/04/1951 RZZNZT51D24E594W Proprieta' 1/2 SAGLIMBENI NUNZIA VENERA nata a LIMINA (ME) il 03/04/1964 SGLNZV64D43E594V Proprieta' 1/2</p>
Limina	8	1004	Fico India	158	<p>SAGLIMBENI NUNZIA VENERA nata a LIMINA (ME) il 03/04/1964 SGLNZV64D43E594V Proprieta' 1000/1000</p>
Limina	8	1007	Fico India	114	<p>RIZZO NUNZIATO nato a LIMINA (ME) il 24/04/1951 RZZNZT51D24E594W Proprieta' 1/2 SAGLIMBENI NUNZIA VENERA nata a LIMINA (ME) il 03/04/1964 SGLNZV64D43E594V Proprieta' 1/2</p>
Limina	8	1009	Fico India	353	<p>SAGLIMBENI FRANCESCA nata a LIMINA (ME) il 20/03/1953 SGLFNC53C60E594I Proprieta' 1000/1000</p>
Limina	9	1	Pascolo Seminativo	6500 11000	<p>RAGUSA SANTO nato/a a LIMINA (ME) il 23/02/1934 Comproprietario SAGLIMBENE ANTONINO nato/a a LIMINA (ME) il 01/02/1932 Comproprietario</p>
Limina	9	3	Semin. Arbor.	26280	<p>RAGUSA SANTO CARMELO nato a LIMINA (ME) il 23/02/1934 RGSSTC34B23E594L Proprieta' 1/2 SAGLIMBENI ANTONINO nato a LIMINA (ME) il 01/02/1932 SGLNNS32B01E594I Proprieta' 1/2</p>

