UFFICIO DEL COMMISSARIO STRAORDINARIO DELEGATO
"per la realizzazione degli interventi per la mitigazione del rischio idrogeologico
nella Regione Sicilia previsti nell'Accordo di Programma siglato il 30.03.2010"
Ex DPCM 10 dicembre 2010 ed ex OPCM 09 luglio 2010, n.3886 art.1

"Drenaggi e consolidamento versanti"
c.da Faranò - Comune di Sinagra (ME)
Cod. Interventi ME - 119 A

RESPONSABILE UNICO DEL PROCEDIMENTO
Ing. Francesco Cappotto

SUPPORTO AL RUP
Dott. Francesco Barranco
Geom. Giuseppe Ferrante
Geom. Piero Nicolicchia

DIRETTORE TECNICO:
Dott. Ing. MASSIMO MATTEOLI

I PROGETTISTI	
	Ing. Gianluca Coroneo
	Ing. Adriano Grassi
	Ing. Domenico Imbroglia
	Ing. Marco Calogero
	Ing. Alberto Peligra
	Ing. Rossella Zumbè
	Arch. Fabio Pulizzi
	Ing. Giuseppe Morganti
	Ing. Fabio Ferla
IL GEOLOGO	

- PROGETTO ESECUTIVO -

ELABORATO

Inquadramento territoriale

	DATA	NOME	FIRMA
REDATTO		GCIAM	
VERIFICATO			
APPROVATO		MATTEOLI	

DATA 07/2013
SCALA varie
CODICE FILE

EG 01

REVISIONE	DATA	AGGIORNAMENTI

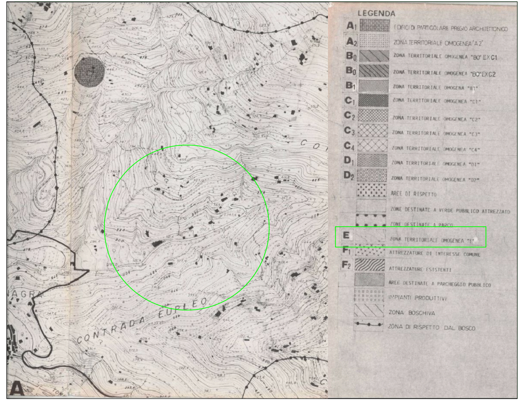
LEGENDA
A1 EDIFICI DI PARTICOLARE PREGIO ARCHITETTONICO
A2 ZONA TERRITORIALE OMOGENEA "A2"
B0 ZONA TERRITORIALE OMOGENEA "BO" EX C1
B0 ZONA TERRITORIALE OMOGENEA "BO" EX C2
B1 ZONA TERRITORIALE OMOGENA "B1"
C1 ZONA TERRITORIALE OMOGENEA "C1"
C2 ZONA TERRITORIALE OMOGENEA "C2"
C3 ZONA TERRITORIALE OMOGENEA "C3"
C4 ZONA TERRITORIALE OMOGENEA "C4"
D1 ZONA TERRITORIALE OMOGENEA "D1"
D2 ZONA TERRITORIALE OMOGENEA "D2"
AREE DI RISPETTO
ZONE DESTINATE A VERDE PUBBLICO ATTREZZATO
ZONE DESTINATE A PARCO
E ZONA TERRITORIALE OMOGENEA "E"
F1 ATTREZZATURE DI INTERESSE COMUNE
F2 ATTREZZATURE ESISTENTI
AREE DESTINATE A PARCHEGGIO PUBBLICO
IMPIANTI PRODUTTIVI
ZONA BOSCHIVA
ZONA DI RISPETTO DAL BOSCO
CONTRADA
A

Stralcio Piano Regolatore Generale

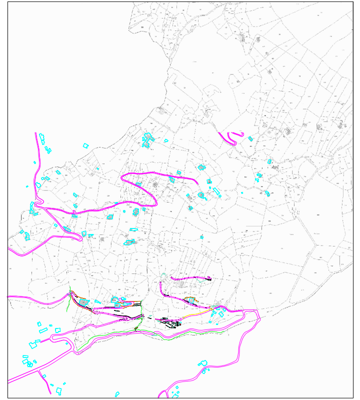

stralcio Catastale foglio di mappa 12

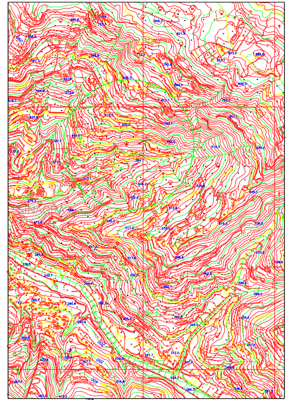

stralcio CTR 10000 - "599110"

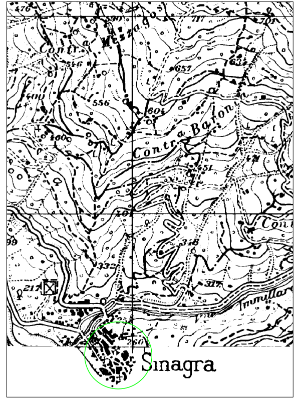

Stralcio IGM - Tavoletta NASO 2522 NE

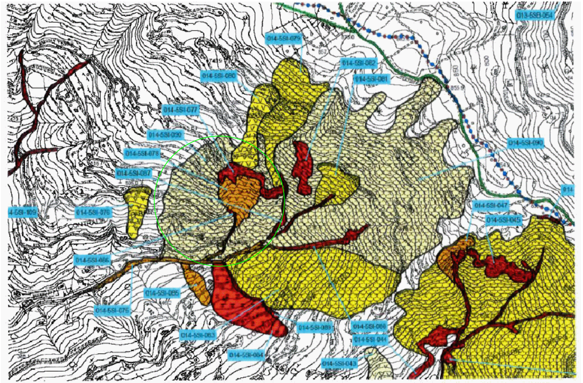

Carta Dissesti - stralcio carta n. 12
cod. dissesto 014-076/78/86/90

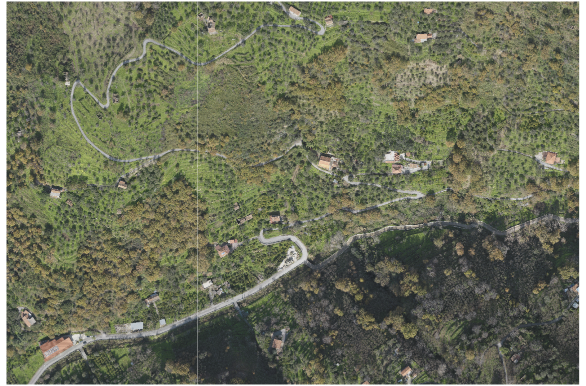

stralcio ortofoto fuori scala